

KUIS

Freshman Orientation Camp 2026



British Hills

British Hills (以下、BH)とは

British Hillsは神田外語グループが福島県羽鳥湖高原に中世の英国を再現した疑似体験型国際研修施設です。

宿泊施設を始め、インテリア、家具等全てを時代考証し中世の英国様式を再現してあります。

またスタッフは英語のネイティブスピーカーが常駐し、皆さんのサービスにあたります。

敷地内はジム(体育館)、スノーカールーム、パブ、テニスコート等レクリエーション設備(一部有料)も充実しています。

今回は1泊2日という限られた期間ですが、そのすばらしさを感じ取ってもらえると思います。

KUIS生は、1泊2000円^{*}でBHに宿泊することが出来ます。

物足りなさを感じた方は、ぜひ在学中にBHをご利用ください。

※個人での年間利用回数が決まっています。詳しくは「KUIS Student Guidebook2026」をご覧ください。

■ 学科・専攻ごとの実施日程

班	日 程	学 科 ・ 専 攻 ※1
1	4月3日(金)～ 4日(土)	グローバル・リベラルアーツ学科 インドネシア語専攻 ベトナム語専攻 タイ語専攻
2	4月4日(土)～ 5日(日)	中国語専攻 韓国語専攻
3	4月5日(日)～ 6日(月)	スペイン語専攻 ブラジル・ポルトガル語専攻
4	4月6日(月)～ 7日(火)	英米語学科 (クラス番号:1～7)
5	4月7日(火)～ 8日(水)	英米語学科 (クラス番号:8～14)
6	4月8日(水)～ 9日(木)	英米語学科 (クラス番号:15～19) 留学生(国際コミュニケーション専攻) 国際コミュニケーション専攻(クラス番号:8～10)
7	4月9日(木)～10日(金)	国際コミュニケーション専攻(クラス番号:1～7) 国際ビジネスキャリア専攻

※1 英米語学科と国際コミュニケーション専攻はクラスによって参加日程が異なります。クラス番号は、4月2日の夕方に発表されるガイダンス資料で確認してください。ガイダンス資料は大学ホームページから閲覧できます。

■ Freshman Orientation Camp とは

このキャンプは、KUISで大学生活を始める新入生がスムーズにスタートできるよう、新入生同士はもちろん、先輩や教職員とのネットワーク作りを目的として1998年より毎年実施しています。

「大学生活とはどういうものだろう?」「授業についていけるか不安だ」「一人暮らしが不安である」など、疑問や不安などを持つ人は少なくないと思います。このキャンプでは仲間や引率をしてくれる先輩、各学科の先生方、さらに学長と語り合う時間を多くとっていますので、是非様々なテーマでたくさん語り合っこれから始まる学生生活をより有意義なものにして頂ければと思います。過去の参加者より「友人ができた」「先輩とじっくり話げできた」などの声が多く寄せられています。

さらにこのキャンプでは、語学力の到達目標や4年間をどう過ごすのか、何を成し遂げるのかといった目標を自ら立てるワークショップも実施されます。なお、2年次終了時期の2月下旬には、このキャンプで立てた目標に各自どのように取り組めたのかを振り返り、目標の再設定とキャリアについて考える接続型の研修として、「Sophomore Winter Camp」を実施しています。

学長や教員の皆様、また引率する職員や先輩たちもこのキャンプを楽しみにしています。ぜひ、実り多い1泊2日にしてください。

■ 概要

1. スケジュール

※研修グループ(A, B)は出発の2日前までに10. 研修の資料に記載のフォルダにアップロードしますので、各自で確認してください。

DAY1	
Time	Action
A:08:30 B:08:45	大学集合
A:08:45 B:09:00	出発
14:00	BH 到着
14:15 17:50	Manor House Tour 学長と語ろう 先生と語ろう
18:00 19:30	夕食
20:00 21:00	先輩と語ろう
	FreeTime
23:00	消灯

DAY2	
Time	Action
07:00 08:20	朝食
08:30 08:50	Morning Briefing
08:50 10:00	Goal Setting
10:00 10:30	Career Guidance
10:30 	自由時間
11:20 12:30	昼食
13:00	BH 出発
17:30	大学到着

補足事項

- ① 雨天決行です。
- ② 専攻毎(英米・国際コミュニケーション専攻はクラス毎)に日程が指定されています。日程変更はできません。
- ③ 往復の移動手段はバスです。
- ④ バスは、指定された号車に乗車してください。体調不良の場合を除き、座席の移動はできません。
- ⑤ 宿泊棟は原則として2~4名で1室です。各クラスで男女別、学籍番号順で部屋割りをしています。
- ⑥ BHでの食事は1日目の夕食、2日目の朝食と昼食が提供されます。1日目の昼食代及び個人的な小遣いを除き、別途負担はありません。
- ⑦ 出発当日の遅刻あるいは現地で体調不良等により帰宅することになった場合にかかった交通費は、大学では負担いたしません。個人負担となります。(新幹線片道6,500円程度)
- ⑧ 本キャンプ欠席による返金は致しません。
- ⑨ 道路状況などにより、上記スケジュールやプログラム内容などに変更が生じる場合があります。

2. 集合・解散場所（帰路の途中離団）

集合場所：5号館ミレニアムホール 解散場所：大学※

※帰路のみ、家が近いという理由で家族に車で迎えに来ていただける場合に限り、以下の地点で途中離団を認めます。

希望者は研修当日に所定の用紙を現地で受け取り、引率職員へ提出してください。

①ブリティッシュヒルズ ②東北道上り 那須高原サービスエリア ③東北道上り 羽生パーキングエリア

3. 出発当日の遅刻・欠席連絡

当日遅刻もしくは病気等で欠席せざるを得ない場合は、必ず以下の電話番号へ連絡をしてください。

なお、学生支援部職員が遅刻の連絡を受けた場合でも、時間により到着を待たずに出発します。

【連絡先】 学生支援部の携帯電話

【連絡時間】 8:00～8:30

【電話番号】 第1, 3, 5, 7班 → 090-7821-1861

第2, 4, 6班 → 090-7825-6854

※体調不良の場合、無理に参加する必要はありません。無理をして、道中や現地で体調が更に悪化した場合、つらい思いをするのはご自身と周囲の人たちです。決して無理をせず、少しでも体調が悪いと感じたら参加を自粛し、新学期の授業に備えて自宅で静養してください。

4. BHでの注意事項

(1) 飲酒・喫煙

本キャンプでは、20歳以上であっても飲酒は厳禁です。飲酒が発覚した場合、最低でも1ヶ月の停学処分となります。過去には、この処分により留年した学生もいますので、絶対に飲酒しないようにしてください。

また、喫煙についても以下のルールを厳守してください。

・バスの中は禁煙です。現地で喫煙可能な場所は、所定の喫煙所のみです。

・部屋での喫煙や吸い殻の放置、敷地内での歩きタバコ・ポイ捨ては宿泊先の規則違反になります。

これらの行為が発覚した場合、飲酒と同様に厳しく処分されます。

さらに、バスでの長時間移動や団体行動、相部屋での生活など、本キャンプの研修環境を考慮し、周囲の方の受動喫煙を防ぐためにも、可能な限り禁煙に努めてください。ルールを守り快適で有意義なキャンプにしましょう。

(2) 23:00以降は自室のある宿泊棟で過ごす

現地での夜は予想以上に暗く、過去に転倒し怪我をした人がいます。安全のためにも23:00以降は自分の宿泊棟から出ないでください。

(3) 周りの宿泊者に配慮

キャンプ当日のBHは本学の貸し切りではありません。夜に大きな声で話したり、宿泊棟から出歩いたりして他の利用者の迷惑にならないようにしてください。花火などは厳禁です。

(4) 鍵の紛失

部屋の鍵は紛失しないように注意してください。紛失した場合は ¥11,000円/本 の実費がかかります。

(5) 外部からの呼び出し不可

緊急時を除き、外部からBHへの電話連絡並びに引率者携帯での参加者の呼び出しには応じられません。

5.【重要】夕食時のドレス・コード(服装のきまり)

BHは中世の英国様式を忠実に再現し疑似体験を得る施設のため、夕食の際、男性は上着(ジャケット)の着用、女性はカジュアル過ぎない装いが義務付けられています。男性は全員上着(ジャケット)を持参するようにしてください。上着がない場合、襟付きのシャツを着用していれば食堂へ入室出来ます。

【OK】望ましい服装

スーツ、ジャケット類、襟付きのシャツ、ブラウス、ワンピース、スカート、スラックス等、フォーマルな服装

※夕食はビュッフェ形式です。華美なドレスなどの服装は不要ですが、**カジュアル過ぎてもいけません。**

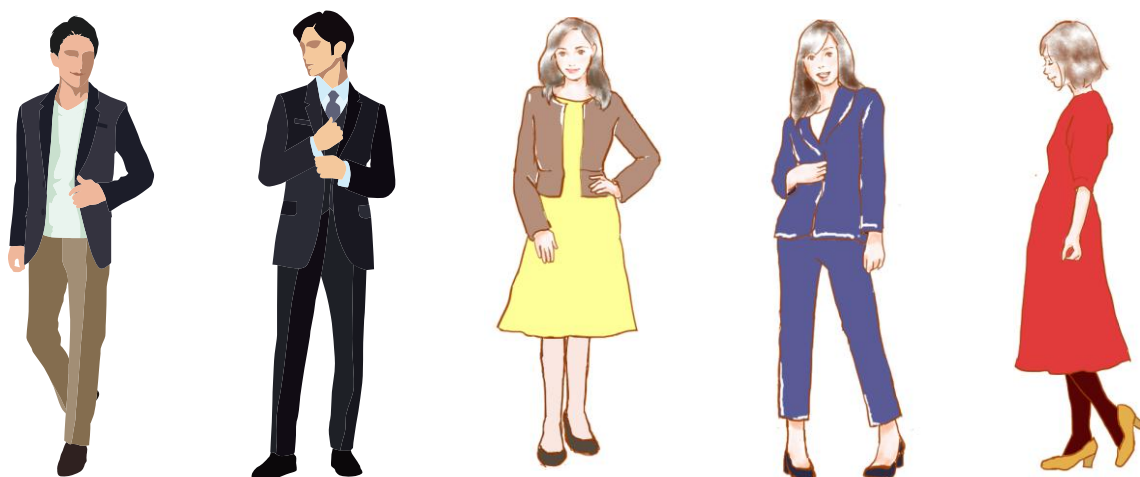

【NG】禁止されている服装

下記の服装では食堂へ入室出来ません。注意してください。

トップス : Tシャツ・トレーナー(ジャケット着用時は可)、パーカー、スウェット、トレーニングウェア

ボトムス : ジーンズ、ハーフパンツ、ショートパンツ、トレーニングウェア

シューズ : サングル、ミュール、トレーニングシューズ

ドレス : 肌の露出が目立つドレス、裾が床に着くようなドレス

※朝食・昼食時にドレス・コードはありませんが、パジャマなどラフな格好は避けてください。

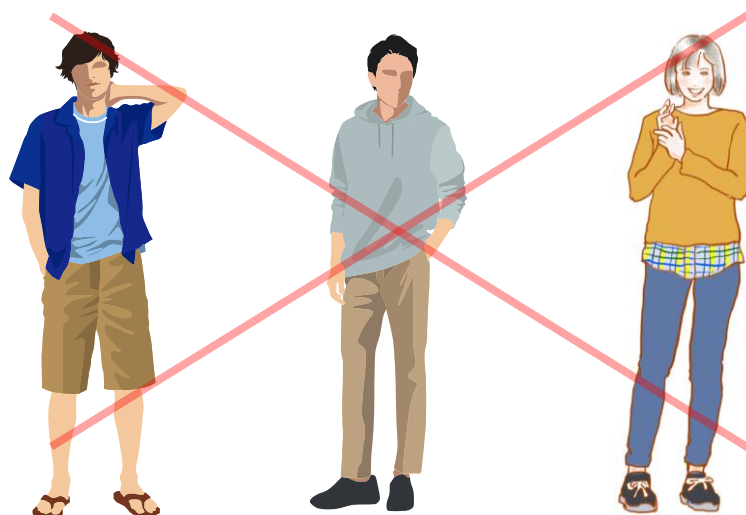

6. 持ち物

- ① **マイナ健康保険証または資格確認書(必須)※1**
- ② **学生証(必須)※2**
- ③ 筆記用具(バスのトランクには預けず、車内に持ち込んでください)、
- ④ 1泊2日分の着替え(パジャマ含)
- ⑤ 常用薬(普段服用している薬)
- ⑥ アメニティ(歯磨きセット、洗面用具など)
- ⑦ 酔い止め(必要な方)
- ⑧ 往路昼食代
- ⑨ 防寒用具(厚手の下着・マフラー・手袋)※3

※1 現地の病院で受診した場合、保険証がないと医療費全額負担となります。精算のためにはご自身で再度現地へ行く必要が発生しますので、くれぐれも忘れないようご注意ください。

※2 本人確認を行います。

※3 隣接地はスキー場です。ソックスだけの普通の通学スタイルでは不十分です。

注1 現地備品:ヘアドライヤー、バスタオル

注2 BH公式Webサイトに記載のあるアメニティは一般ゲスト向けです。

7. 事前欠席手続き

諸般の理由でご家族と相談した結果、事前に欠席を決めた学生は、必ず定められた期限までに欠席届を提出してください。

- ① 右の欠席届提出用 Google フォームを開きます。<https://forms.gle/EDv2WG2to5YGGFty6>
- ② **「フレッシュマンオリエンテーションキャンプ欠席届」**をダウンロードし、必要事項を入力してください。
- ③ 入力後、プリントアウトし、必要箇所に押印してください。
- ④ 欠席届をスキャンもしくは撮影し、そのファイルを当該 Google フォームよりアップロードして送信してください。

提出期限:2026年3月26日(木) 17:00

8. 食物アレルギーの申請

本キャンプでは、1日目の夕食、2日目の朝食と昼食が提供されます。**食物アレルギーを持っている学生は、必ず下記手続きを行なってください。**提出された対応確認書を基に、食物アレルギーに配慮した食事を提供します。参加当日に食事を担当するスタッフから説明があるので、入口で申し出てください。

以下の Google フォームにある**「アレルギー疾患に関する対応確認書」(PDF)**をダウンロードし、必要情報をご記入の上、同フォームに投稿してください。

アレルギー確認書提出用 Google フォーム <https://forms.gle/zAH42srSXF7hSYKV6>

提出期限:2026年3月26日(木) 17:00

申請書の提出がない場合、当日の食物アレルギー対応はできませんので、予めご了承ください。

9. その他、配慮に関するお問い合わせ・相談

キャンプに参加する上で上記以外の配慮が必要な場合は、以下のメールアドレスまでお知らせください。

なお、メール送信時は、以下の件名を必ずご入力ください。

メールアドレス: gakuseika@kanda.kuis.ac.jp

メール件名: キャンプに関する相談 FOC2026

10. 研修の資料

キャンプに関する資料は、以下のフォルダ (Google Drive) にて共有しますので必ずご確認ください。

また、各日程の集合時間やバス乗車リストは、出発の3日前までに以下のフォルダにて公開致しますので、各自確認してください。

FOC2026_新入生用フォルダは [こちら](#) をクリックしてアクセスください。

■ブリティッシュヒルズ

住所: 福島県岩瀬郡天栄村大字田良尾字芝草1-8

電話: 0248-85-1313 (代表)